

Sage Renta ContaPlus es la solución para el cálculo, gestión, confección y presentación del modelo 100 y 714 correspondiente al Impuesto sobre la Renta de las Personas Físicas y el Impuesto del Patrimonio.



Contempla los diferentes sistemas de presentación de los modelos, desde la impresión en formato PDF hasta la presentación telemática tanto de forma individual como colectiva por lotes.

Sage Renta, facilita además la incorporación de los datos fiscales de la Agencia Tributaria, esta actualizado a la normativa de cada ejercicio y es la solución ideal para la planificación fiscal del impuesto.

Sage Despachos Renta, a diferencia de otros programas como el Padre, permite:

- Sage Renta es Multi-ejercicio y sin límite de declarantes. Lo que facilita no tener que volver a introducir toda la información nuevamente cada año. Y le posibilita comparar de forma inmediata por pantalla o impresora, las diferencias y similitudes entre ejercicios.

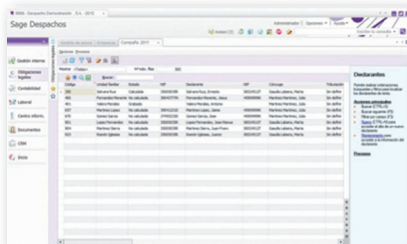

- Sage Renta le ofrece una visión global de todos los declarantes. Desde una sola pantalla tiene acceso al conjunto de las Rentas del despacho y a la información en detalle de cada una de ellas.

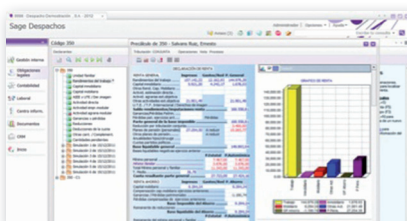

- Realiza Simulaciones de cálculo, gracias a ello podrá realizar la planificación fiscal de la Renta y el Patrimonio, antes de que acabe el ejercicio. Además de disponer de una visión histórica de los datos del ejercicio actual y anterior.
- Sage Renta va más allá de una simple preparación del Impuesto y ofrece Asistentes, Consejos e información para conseguir la mejor tributación posible.



- Cálculo y representación gráfica de la Renta disponible (diferencia entre ingresos, gastos e inversiones), para poder analizar la coherencia de datos.
- Permite informar y gestionar datos patrimoniales, anexos al propio impuesto sobre la renta.
- Permite conocer con detalle los cálculos realizados en cada momento.

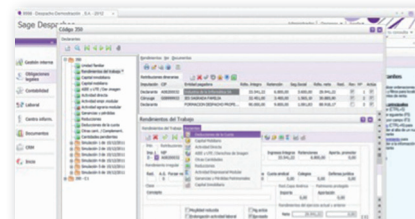

Para más información:

902 63 60 06

comercial.despachos.es@sage.com

www.sage.es/despachosprofesionales

- Cualquier modificación se refleja en el cálculo de la liquidación y se mantiene siempre actualizado y visible en la pantalla de introducción de datos.
- Con Sage Renta, dispondrá además, de un Exhaustivo informe Económico Fiscal para entrega de sus clientes.
- Sage Renta dispone de una Gestión documental asociada a la Renta y el Patrimonio, con visualización de todos los documentos, ficheros, informes, comentarios y notas asociadas a la declaración.
- Sage Renta permite comparar “al momento” entre la Renta calculada con los datos facilitados por los clientes y el cálculo que realizará el “Padre” con los datos Fiscales que dispone la AEAT.
- Además con Sage Renta podrá disponer de avisos y auditorías de los datos introducidos.

Otras características destacables son:

- Además con Sage Renta podrá disponer de avisos y auditorías de datos introducidos.
- Contemplar las medidas anti-crisis aprobadas por el Gobierno y actualizadas anualmente.
- Facilita la incorporación automática de los datos fiscales: Se incorporan de forma automática al programa Sage Renta, los datos fiscales que la Agencia Tributaria dispone de los contribuyentes, mediante la utilización del DNI Electrónico y/o el número del borrador de la AEAT.
- Acceso a todas la información, desde los rendimientos hasta los documentos pasando por el detalle y el cálculo del Impuesto, desde una sola y única pantalla.

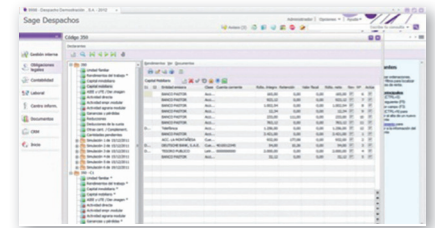

- Una visión completa de todos los cálculos, Simulaciones y posibles Complementarias correspondientes a la unidad familiar, todo desde una única pantalla con el acceso al detalle de cada apartado.

Para más información:

902 63 60 06

comercial.despachos.es@sage.com

www.sage.es/despachosprofesionales